本報定價：零售每份二分　每月五角
三個月一元三角半年二元四角全年四元

新北京報社會版

中華郵政局認爲第二類新聞紙類
全國三等以上郵局均可免費代訂

崇外萬興永糧店 昨晨發生火警

計焚房十間磨麵電機全燬　安外永裕成糧店亦被微災

【特訊】崇外花市南小市口卅九號萬興永糧店，昨晨零時許，因磨麵電機走電，致肇火災……

焚斃三人

崇外花市後街火警

【特訊】……

小火即熄

天橋西市場

【特訊】天橋西市場十七號田川棉花店……

尚有內幕

苗譚氏自刎　涉嫌萬春夫婦

和尚娶妻　偏遇打虎將

有苦難言深夜刎頸自殺　六根未淨泉月險喪生！

禁止流通

今日起實行

兩婦自殺

均未殞命

福州館街一女郎　竟演夜奔

因與夫口角氣憤出走

刷新縣政

新河縣朱縣長

京津糧價　將見回落

滿洲雜糧源源運進

社會短訊

本市簡聞

家庭電刻所

倘蒙定貨　交件不悞

便知高式觀重　知貨新大且　品價類方更　質低既尤高　提樣美莊尚

函洽均所歡迎

新式銀盾　書畫銀匾　大小掛屏　銀像銀瓶　名勝風景

所址　北京前外廊房頭條中間路北　西城分所　北京西單北大街八十乙五號

夾銀禮品

種類非常　雜式樣優　懸殊倫君　寨悞購劣　不但受騙　能多耗金　故在購買　先請您駕　……

洋售每件料袍祺紡其美 2.15
洋售每件料褂大綢士碩 3.50
驚人犧牲　上海協大祥綢緞莊　售貨處　大北街胡同口西單西牌樓
1127

遺失

專消瘰癧鼠瘡

深東縣各兌匯

倒舖底聲明

啓事

保嬰乳粉

仍售原價　購者從速

京津各食品店及西藥房均有經售

奇藥

緊要聲明

遺失

一盒除根 止淋丸

北京東安門大華廠 驅黴阿爾散

失眠

正通銀號

利濟特獎　利濟頭獎　正誌禧

梁小鸞查季揚

百倍丸啓事

杞苓丸

請吸小哈德門牌香烟
1203

高氏夫婦牙科醫院

院長高俊九　女醫高鳳南
東單二條西口內二八號電話東局一七七九號
1459

養浩廬中醫院　院長 楊浩如

門診　出診　施診

請君購用 七〇七號 永備牌手電池

北京美國永備公司啟
0094

北京 安福樓飯莊

王府井大街　電話東局　東院客座六三一七　賬房三八一六　西院客座六三一八

河北省銀行北京分行通告

社址：北京宣武門外大街二百一十四號
電話：編輯部南局八二〇二號　營業部南局八六八號

新北京報要聞版

（星期三）

中華民國二十八年五月十日
夏曆歲次己卯年三月廿一日

新北京

日軍包圍陣亘三百里　黨軍十五萬垂危

湯恩伯等敗退應山西北

【漢口九日同盟電】日鈴木青木兩部隊……

本報出版九年　第二七一二號　今日出版一張半

論遊擊戰之無力與失敗

㈠引言

㈡無點及擊黨

張志中部紛紛投降

日機猛炸宜昌襄陽

蔣政權深入內地　「中央軍」移成都

重慶萬縣等地駐軍　主力部隊五日開拔

津日本總領館　抑制物價

取締租界奸商　嚴禁投機居奇

國際鱗爪

黨府元老派　努力和平

要聞簡訊

大生診療所　花柳專科

小孩瘟疹逆症均經李景泉治愈

崇興園馬守信緊要啟事

曹宗慈醫士　專門胃病腸癆

龜齡集

頤中運銷烟草公司緊要聲明

慶祝二週紀念特製派拉蒙金筆尖一萬個

筆尖柔如羽毛　每枝五元特種派拉蒙　書寫輕快流利

金筆專家　天津　美利時
2135

日本旅行記

參觀學校（三）　慎言

庸人多福

社會小說　陳慎言著

第四章　鬧闕醫院
129

明明眼鏡公司

驗目配鏡　光准價廉　達昌眼鏡行

北京前外大柵欄中間
1540

滋心園南號

徵求　徵婚

中和洋行附設打字員養成所

北京西城兵馬司廿號　電話西局二一六六
1558

無師自通

聘請汽業

冰

招生　汽車教習所

正風　招男女生

簿記

速成

校

燕京汽車學

日

招女店員

知恩幼稚園

購房注意

租房

售房

找房

華北實業商行

新貨到齊賤賣

找劉繼堯

遺失

舊汽車廉讓

青年會　徠卡攝影展覽會

五月八日起五月十三日止　每日上午九時至下午六時

德商　興華公司經理

維新洋服行

服裝顧問家　新張減價　擴充營業

地址東安市場正街南頭橫街路北
1064

專門修理鋼筆

大收價買

1536

國際音標

余錚啓事

勞病　左癱右瘓

腎虧久淋　遺精病　斷根

道生堂啟

淋濁　花柳梅毒

紫竹堂醫寓
0018

淋病　保樂爾錠

張海宗

張永昇

招募

張文修醫生

婦幼專科

李香君硯

·功實·

石經備考

石經備考一卷，清金匱錢泳著。是書諸家皆未著錄，余所見者乃抄本也。書分六章：源流第一，卷目第二，異同第三，擬疑第四，摹刻第五，雜記第六。卷首列歷代石經一覽表，末附考一卷，所收石經，起漢熹平，訖明國子監孝經，都凡四十八種，而清石經不錄。……

黑蠻客傳

武俠小說 趙煥亭著

第十一回

請安

冠絕世界之牡丹林

果縣故登鳴南街北學芝謹啟 然除此報長華中鄭才

鄰面粉疙甚今東錢胡四二 人生刺疸多用四糧同十號 德善堂劉宅特製美容藥皂

患病注意 只登一天 專門研究痔瘡漏瘡 松芝醫社

生明眼鏡總行 各貨明碼定價 歡迎參觀比較 北京楊梅竹斜街 電話南局七八九

普康診療 肝氣肺病 失眠病 痨病臟塊 半身不遂

樂山清血搜毒丸 中華

張永富年七十六歲 吸鴉五餘食片十年 鳴謝國善卿先生慈善戒煙

介福綢布莊 請到 解決衣料 夏季新貨湧到·花樣維新奪目·定價比衆特賤 8989

康年醫院 專門戒煙 0047

業指南

麗豐綢緞莊煤市街支店 全班賤賣 要買莫遲 ·尺大價小·婦孺皆知·

胃病自療

買布注意

成善金珠店

泰陽金珠店

開幕

批命

介紹產婦科 程志生

宏濟診療院 施診(每日)施藥(上午)

獨治肛外痔漏

錦章洋服莊

香油大減價

神效腳氣水

專門戒煙

白癜瘋

戒煙

癬

楊半仙

如果你 若素

仲友文活胃舒肝丸

華美大藥房

老德記

劉夢庚

淋濁

馬心泉 專科血病

氣丸

天花亂墜

言情小說 耿小的著

第一章 春來到古都 (33)

紐約玩具展覽中的幼兒的玩具

訓練合作與知識

人工養珠法

家庭

書桌滑板可改畫板

科學常識

何以日落發紅？

以肥皂水解釋

常識

男子注意

專治花柳毒病

羊癎瘋

耳底

耳聾耳鳴 北京會賢堂

歡迎電詢 足金洋金 翡翠鑽石 德森金店

平津診療所

福安醫館 清血掃毒丸

花柳靈藥 清血消毒丸

花柳救星

滑精失眠

先靈診療所 新法注射 六零六 兩元起碼

慶生堂 當夜見效

白帶

邪

皮膚專科 雀斑疙疸

化血通經丸

老柳七聖丹

婦女破血丹

道德良藥 花柳清毒丸

一切花柳病症吃了就好

專門喉症 六神丸 保太和 廣東藥店

中醫楊顯庭

短期淋病

中國保健醫院

專治積痞

疥癬 花柳病奇方秘寶

六〇六

眼

診址

杜健秋

瘰癧鼠瘡

平穩神 戒煙

天德花柳病診療所 注射六零六二元起碼

義務戒毒

牙

半身保好

發燒抽風

狐臭

濕氣丸

靈藥癬

興華

羊肝丸

美

便血 移痛

身體

文林堂 人參歸脾丸

敬送肺癆

自由膏

槍上斷癮

山東趙氏金丹 立止牙痛聞藥

遺精早洩

專門戒煙

保平診療所

殺虫萬應丸

鍼灸專家王樂亭

舒肝化鬱十香丸

收買

同德醫院

坤順丹 養血膏

鎮驚丹

大衆診療院

霍爲脫香皂 洋廣百貨均有出售

旅行

·第四期·

大同風光之三

千五百年偉大建築 雲崗石佛寺

遊龍戲鳳舊址尚可尋

因爲京劇「遊龍戲鳳」在各戲院時時公演的關係，所以明朝正德皇帝與酒大姐李鳳姐的風流故事，便深深的流入了民間。所謂梅龍鎮，就在現在的大同。並且李鳳姐酒店的舊址，迄今仍可查得出來。還遊然沒有正式書本上考據，但大同地方人士，却能言之鑿鑿。大同城裏四牌樓進西，有個胡同叫做酒樓巷（巷，雪人讀若杭〉，巷的南部路東，久勝樓說館，據說就是李鳳姐當日「兄妹們賣酒度光陰」的遺址。只是那裏現在已經毫無一點遺跡可尋，也無非地皮仍然存在，供人憑弔懷想，龍了一

雲崗寺十丈高之佛

石佛寺紀實

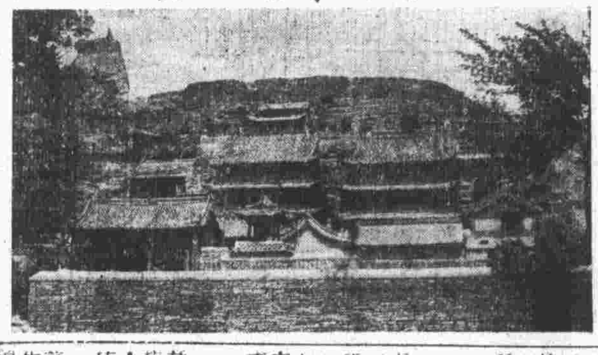
雲崗寺之外觀

當代書畫介紹

周肇祥

寫實小說 珠還 (10)

·木雞著·

第一回　七里山塘春試馬

牛黃解毒丸　德壽堂　特效舒肝丸　總號東南城外崇文門外南市口　花市大街　小市口

婦女良藥

請用丙子牛乳　電話東局二三八零　0460

賀爾多寧　特效新藥　各大藥房均有代售

新海洛斷癮　鎮痛止咳　總批發處　北京西四武王侯七號

本院　痔瘡痔漏　負責包治　肛門專科　堂腸醫院

婦女必備　救坤丹

婦科聖藥　回春膏

多年胃病

牙痛

四巴諾露　絕無毒質不中藥癮

家庭電刻所　電刻大銀禮品

買賣房產雙方聲明

陳德海等啓

贈艷

遺失聲明

失契聲明

董元臣啓

青城十九俠

武俠小說　還珠樓主撰

中部第一集〔1631〕

第一回　狹路逢兇紫面使傾生鐵沙當　玄言悟道君瞰女修劍苦竹庵

越知事情非糟不可，雖料定那啻長，不是靈姑的對手，却也怕他吃了虧回去，日後還來尋仇，急喊鳥加，莫亂來，他會打雷放活閃的呀，還話他還不嫌，快躲開吧，鳥加開言，先照說話老苗人，牵了一檢口水，嘴裹嚶嚶咕，似用苗語亂罵，同來長諸頸苗，也各拔身後苗刀，眼皮直翻，黃眼珠亂轉，有葬人而門之勢，萃苗時立一陣大亂，紛紛四下散，開現出大片穿地……

思繼何來？！

「回龍鴿・銀空山」劇，「身穿著」，大有「還員中忽「横撐船」，飛來一小將眞不錯」之意，若再個小生名曰高思繼者與前加上「賽章駅」「似呂布後劇情均無聯絡，不知何」，又是一齣「臨陣招親所取義。」矣。

與代戰公主對陣一場，大約因為薛平貴太對不簡直是虹霓關或馬上緣的起王三姐，所以代戰幾乎棄子。代戰公主把此小生別尋戀愛，亦可云報應昭端詳一番唱些「頭戴著」彰。

荀慧生出演中國後　馬連良接演一月

葉盛蘭馬富祿劉連榮　迴由滬返津隨馬出演

「本報特訊」荀慧生出演中國以來，成績不惡。迄今已將二週。其合同為廿日，外加義務兩日，演畢不再續，因繼之出演者，已決定為馬連良之扶風社也。馬出演中國期間，將暫定……

高維廉重整老戲

戰濮陽・蔡家莊・玉門關・白門樓

臨潼山

下週可公演

名伶與妙諢

前晚大義務戲聆後記

老張

舞台消息

李少春

星期六首次公演　重排潞安州

得意緣

金少山

中央電台今日節目

新民　徐東明借東風　　廣德　趙嘯瀾・穆英桂　　芮克　如此女人

廣德　譚富英　虞仲衡　梁慧超・金錢豹・挑滑車

華樂　奚嘯伯・侯玉蘭　御碑亭・寶蓮燈　　慶樂　李盛藻・陳麗芳　打魚殺家・馬跳檀溪　　長安　吳素秋　探母・回令　　吉祥　長升社　施公案　　祥　韓世昌・王寶釧　　哈爾飛　小綵舞・金郭小王　　三慶　高劉曹　　慶樂　常馬　探母・連環套　　廣德　周嘯天　鐵鏡公主　　廣德　筱蘭芬・李洪春　三國誌　　中央電影　哈露珍　羅勃泰勒　春滿家園　　眞光　飛天馬賊・溜冰絕技　　同樂　恐怖之夜　　平安　闖禍坯・檀島血案　　箭樓　武松與潘金蓮

新新　喜彩蓮　紡棉閣　　新新　馬連良・張君秋　刺慶忌　　華樂　程硯秋・玉獅墜　　華樂　李少春・悟空・門　　開明　白玉霜　牧羊山　　哈爾飛　花硯　魏少宸　　中和　榮春社　　中和　尚小雲　　廣德　盤絲洞　　廣德　富連成　周嘯天　鐵鏡公主　　廣和　喜彩蓮　還鳳巢　　長安　戲曲火牛陣　　長安　黃玉麟　花甘　　慶樂　吳素秋　　長安　黃玉麟・玉鳳甘　　慶樂　李硯秀・寶法門寺　　吉祥　筱翠花　　廣德　梁慧超・金錢豹・挑滑車

遺失聲明　　失契　　遺失